

七、资格审查资料

(一) 投标人基本情况表

投标人名称	河南省勘紫农业科技有限公司					
注册地址	河南省开封市龙亭区柳园口乡柳园村西一街 60 号			邮政编码	475000	
注册资金	壹佰万圆整			成立时间	2022 年 12 月 05 日	
联系方式	联系人	辛秀莲		电话	15093678223	
	传真	/		网址	/	
法定代表人	姓名	辛秀莲	技术职称	/	电话	15093678223
投标人须知要求投标人需具有的各类资质证书（若有）	类型： / 等级： / 证书号： /					
基本账户开户银行	中原银行股份有限公司开封苹果园支行					
基本账户银行账号	410223010100020901					
近三年营业额	2023 年营业额：176.1 万元 2024 年营业额：416.7 万元					
投标人关联企业情况（包括但不限于与投标人法定代表人为同一人或者存在控股、管理关系的不同单位）	无					
经营范围备注	一般项目：技术服务、技术开发、技术咨询、技术交流、技术转让、技术推广；生物农药技术研发；农业机械服务；农业园艺服务；农业专业及辅助性活动；林业机械服务；农林牧副渔业专业机械的安装、维修；机械设备租赁；农业机械租赁；机械设备销售；农林牧渔机械配件销售；农、林、牧、副、渔业专业机械的销售；化肥销售；肥料销售；制冷、空调设备销售；建筑材料销售；农用薄膜销售；农作物种子经营（仅限不再分装的包装种子）；非主要农作物种子生产；灌溉服务；花卉种植；花卉绿植租借与代管理；低温仓储（不含危险化学品等需许可审批的项目）；农作物病虫害防治服务；林业有害生物防治服务；农林牧渔业废弃物综合利用；固体废物治理；土壤与					

	肥料的复混加工；通用设备修理；城市绿化管理；市政设施管理（除依法须经批准的项目外，凭营业执照依法自主开展经营活动）许可项目：农药批发；农药零售；建设工程设计（依法须经批准的项目，经相关部门批准后方可开展经营活动，具体经营项目以相关部门批准文件或许可证件为准）
--	---

1. 根据供应商须知第 1.4.1 项的要求在本表后附“**供应商信用承诺函**”。

2. 本项目的特定资格要求（如有）：需提供相应的证明材料。

附件：

信阳市政府采购供应商信用承诺函

致（采购人或采购代理机构）：潢川县农业农村局

单位名称（自然人姓名）：河南省勘紫农业科技有限公司

统一社会信用代码（身份证号码）：91410202MA9N9TLJ16

法定代表人（负责人）：辛秀莲

联系地址和电话：河南省开封市龙亭区柳园口乡柳园村西一街 60 号 、15093678223

为维护公平、公正、公开的政府采购市场秩序，树立诚实守信的政府采购供应商形象，我单位（本人）自愿作出以下承诺：

一、我单位（本人）自愿参加本次政府采购活动，严格遵守《中华人民共和国政府采购法》及相关法律法规，依法诚信经营，无条件遵守本次政府采购活动的各项规定。我单位（本人）郑重承诺，我单位（本人）符合《中华人民共和国政府采购法》第二十二条规定和采购文件、本承诺书的条件：

- （一）具有独立承担民事责任的能力；
- （二）具有良好的商业信誉和健全的财务会计制度；
- （三）具有履行合同所必需的设备和专业技术能力；
- （四）有依法缴纳税收和社会保障资金的良好记录；
- （五）参加政府采购活动前三年内，在经营活动中没有重大违法记录；
- （六）未被列入经营异常名录或者严重违法失信名单、失信被执行人、重大税收违法案件当事人名单、政府采购严重违法失信行为记录名单；
- （七）未被相关监管部门作出行政处罚且尚在处罚有效期内；
- （八）未曾做出虚假采购承诺；
- （九）符合法律、行政法规规定的其他条件。

二、我单位（本人）保证上述承诺事项的真实性。如有弄虚作假或其他违法违规行为，自愿按照规定将违背承诺行为作为失信行为记录到社会信用信息平台，并视同为“提供虚假材料谋取中标、成交”按照《政府采购法》第七十七、七十九条规定，处以采购金额千分之五以上千分之十以下的罚款，列入不良行为记录名单，在一至三年内禁止参加政府采购活动，有违法所得的，并处没收违法所得，情节严重的，由市场监管部门吊销营业执照；构成犯罪的，依法追究刑事责任；给他人造成损失的，并应依照有关民事法律规定承担民事责任。

供应商（单位电子签章）：河南省勘紫农业科技有限公司

法定代表人、负责人、本人或授权代表（电子签名或盖章）：

日期： 2025 年 02 月 28 日

注：1、供应商须在响应文件中按此模板提供承诺函，未提供视为未实质性响应招标文件要求，按无效投标处理。

2、供应商的法定代表人或者授权代表的签字或盖章应真实、有效，如由授权代表签字或盖章的，应提供“法定代表人授权书”。

3、以上承诺的资格证明材料可附在投标文件内，但评标环节时以承诺函为准。若供应商中标的，应将上述由信用承诺书替代的证明材料提交采购人（采购代理机构）核验，经核验无误后，由采购人发出中标通知书。在发布中标结果公告时，资格证明材料同其他要求发布的文件一起发布，接受相关主体监督。

营业执照



财务报告

河南省勘紫农业科技有限公司

2023 年度审计报告

豫金道审字（2024）第 S031028 号

河南金道会计师事务所（普通合伙）

HENAN JIN DAO ACCOUNTING FIRM (GENERAL PARTNERSHIP)

中国·郑州

审 计 报 告

豫金道审字（2024）第 S031028 号

河南省勘紫农业科技有限公司：

一、审计意见

我们审计了后附的河南省勘紫农业科技有限公司（以下简称“贵公司”）的财务报表，包括 2023 年 12 月 31 日的资产负债表，2023 年度的利润表、现金流量表、所有者权益变动表及财务报表附注。

我们认为，贵公司财务报表在所有重大方面按照企业会计准则的规定编制，公允反映了贵公司 2023 年 12 月 31 日的财务状况以及 2023 年度的经营成果、现金流量和所有者权益变动情况等有关信息。

二、形成审计意见的基础

我们按照中国注册会计师审计准则的规定执行了审计工作。审计报告的“注册会计师对财务报表审计的责任”部分进一步阐述了我们在这些准则下的责任，按照中国注册会计师职业道德守则，我们独立于贵公司，并履行了职业道德方面的其他责任，我们相信，我们获取的审计证据是充分、适当的，为发表审计意见提供了基础。

三、管理层和治理层对财务报表的责任

贵公司管理层按照企业会计准则的规定编制财务报表，使其实现公允反映，并设计、执行和维护必要的内部控制，以使财务报表不存在由于舞弊或错误导致的重大错报。

在编制财务报表时，管理层负责评估贵公司的持续经营能力，并运用持续经营假设，除非管理层计划清算贵公司、停止运营或别无其他实现的选择。

治理层负责监督贵公司的财务报告过程。

四、注册会计师对财务报表审计的责任

我们的目标是对财务报表整体是否不存在由于舞弊或错误导致的重大错报获取合理保证，并出具包含审计意见的审计报告，合理保证是高水平的保证，但并不能保证按照审计准则执行的审计在某一重大错报存在时总能发现，错报可能由于舞弊或错误导致，如果合理预期错报单独或汇总起来可能影响财务报表使用者依据财务报表作出的经济决策，则通常认为错报是重大的。

在按照中国注册会计师审计准则执行审计的过程中，我们运用了职业判断，并保持了职业怀疑，同时，我们也执行了以下工作：

评价财务报表的总体列报、结构和内容，并评价财务报表是否公允反映相关交易和事项。

我们与治理层就计划的审计范围、时间安排和重大审计发现等事项进行沟通，包括沟通我们在审计中识别出的值得关注的内部控制缺陷。

五、其他事项说明

此报告不得用于高新、专精特新、融资、贷款、拆迁补偿、法律诉讼使用。

- 附件： 1、资产负债表
2、利润表
3、现金流量表
4、所有者权益变动表
5、财务报表附注

河南金道会计师事务所（普通合伙）



中国注册会计师：



中国注册会计师：



2024 年 03 月 06 日

资 产 负 债 表

编制单位：河南中德农业科技有限公司

2023年12月31日

会企01表

单位：元

资产	行次	年初数	期末数	负债及所有者权益	行次	年初数	期末数
流动资产：	1			流动负债：	35		
货币资金	2	353,304.74	526,424.06	短期借款	36		
交易性金融资产	3			交易性金融负债	37		
应收账款	4			应付票据	38		
预付款项	5	33,886.34	239,985.91	应付账款	39	74,254.38	601,975.43
应收股利	6			预收账款	40		
应收利息	7			应付职工薪酬	41		
其他应收款	8			应交税费	42	350.87	7,012.19
存货	9		385,618.73	应付利息	43		
一年内到期的非流动资产	10			应付股利	44		
其他流动资产	11			其他应付款	45		
	12			一年内到期的非流动负债	46		
流动资产合计	13			其他流动负债	47		
	14	387,191.08	1,152,028.70	流动负债合计	48	74,605.25	608,987.62
非流动资产：	15			非流动负债：	49		
可供出售金融资产	16			长期借款	50		
持有至到期投资	17			应付债券	51		
长期应收款	18			长期应付款	52		
长期股权投资	19			专项应付款	53		
投资性房地产	20			预计负债	54		
固定资产	21			递延所得税负债	55		
在建工程	22			其他非流动负债	56		
工程物资	23			非流动负债合计	57		
固定资产清理	24			负债总计	58	74,605.25	608,987.62
生产性生物资产	25				59		
油气资产	26			所有者权益（或股东权益）：	60		
无形资产	27			实收资本（或股本）	61	300,000.00	350,000.00
开发支出	28			资本公积	62		
商誉	29			减：库存股	63		
长期待摊费用	30			盈余公积	64		
递延所得税资产	31			未分配利润	65	12,585.83	193,041.08
其他非流动资产	32				66		
非流动资产合计	33			所有者权益（或股东权益）合计	67	312,585.83	543,041.08
资产总计	34	387,191.08	1,152,028.70	负债和所有者权益（或股东权益）总计	68	387,191.08	1,152,028.70

单位负责人：

财务负责人：

审核人：

制表人：

利润表

会企02表

编制单位：河南：单农农业科技有限公司

2023年度

单位：元

	行次	本年累计数	上年累计数
一、营业收入	1	1,761,535.92	121,689.93
减：营业成本	2	953,880.86	66,017.42
税金及附加	3	935.77	28.16
销售费用	4		
管理费用	5	616,853.30	42,737.41
财务费用	6	-86.90	-1.60
资产减值损失	7		
加：公允价值变动收益（损失以“-”号填列）	8		
投资收益（损失以“-”号填列）	9		
其中：对联营企业和合营企业的投资收益	10		
二、营业利润（损失以“-”号填列）	11	189,952.89	12,908.54
加：营业外收入	12		
减：营业外支出	13		
其中：非流动资产处置损失	14		
三、利润总额（亏损总额以“-”号填列）	15	189,952.89	12,908.54
减：所得税费用	16	9,497.64	322.71
四、净利润（净亏损以“-”号填列）	17	180,455.25	12,585.83

单位负责人：

财务负责人：

审核人：

制表人：

现 金 流 量 表

编制单位：河南华豫农业科技有限公司		2023年度		会企03表	
单位：元		单位：元		单位：元	
项目	行次	金 额	补 充 资 料	行次	金 额
一、经营活动产生的现金流量：	1		1、将净利润调节为经营活动现金流量：	37	
销售商品、提供劳务收到的现金	2	1,573,051.71	净利润	38	180,455.25
收到的税费返还	3		加：计提的资产减值准备	39	
收到其他与经营活动有关的现金	4	86.90	固定资产折旧、油气资产折耗、生产性生物资产折旧	40	
现金流入小计	5	1,573,138.61	无形资产摊销	41	
购买商品、接受劳务支付的现金	6	435,698.62	长期待摊费用摊销	42	
支付给职工以及为职工支付的现金	7	246,741.32	处置固定资产、无形资产和其他长期资产的损失（减：收益）	43	
支付的各项税费	8	21,387.45	固定资产报废损失	44	
支付的其他与经营活动有关的现金	9	746,191.90	公允价值变动损失（减：收益）	45	
现金流出小计	10	1,450,019.29	财务费用	46	
经营活动产生的现金流量净额	11	123,119.32	投资损失（减：收益）	47	
二、投资活动产生的现金流量：	12		递延所得税资产减少	48	
收回投资所收到的现金	13		递延所得税负债增加	49	
取得投资收益所收到的现金	14		存货的减少（减：增加）	50	
处置固定资产、无形资产和其他长期资产所收到的现金净额	15		经营性应收项目的减少（减：增加）	51	-591,718.30
处置子公司及其他营业单位收到的现金净额	16		经营性应付项目的增加（减：减少）	52	534,382.37
收到的其他与投资活动有关的现金	17		其他	53	
现金流入小计	18		经营活动产生的现金流量净额	54	123,119.32
购建固定资产、无形资产和其他长期资产所支付的现金	19			55	
投资所支付的现金	20			56	
取得子公司及其他营业单位支付的现金净额	21			57	
支付的其他与投资活动有关的现金	22			58	
现金流出小计	23		2、不涉及现金收支的投资和筹资活动：	59	
投资活动产生的现金流量净额	24		债务转为资本	60	
三、筹资活动产生的现金流量：	25		一年内到期的可转换公司债券	61	
吸收投资所收到的现金	26	50,000.00	融资租入固定资产	62	
借款所收到的现金	27			63	
收到的其他与筹资活动有关的现金	28			64	
现金流入小计	29	50,000.00		65	
偿还债务所支付的现金	30			66	
分配股利、利润或偿付利息所支付的现金	31		3、现金及现金等价物净增加情况：	67	
支付的其他与筹资活动有关的现金	32		现金的期末余额	68	526,424.06
现金流出小计	33		减：现金的期初余额	69	353,304.74
筹资活动产生的现金流量净额	34	50,000.00	加：现金等价物的期末余额	70	
四、汇率变动对现金的影响	35		减：现金等价物的期初余额	71	
五、现金及现金等价物净增加额	36	173,119.32	现金及现金等价物净增加额	72	173,119.32

单位负责人：

财务负责人：

审核人：

制表人：

所有者权益变动表

编制单位：河南名尚农业科技有限公司		2023年度		会企04表		
				单位：元		
日	本年数					
	实收资本	资本公积	减：库存股	盈余公积	未分配利润	所有者权益合计
一、上年年末余额	300,000.00				12,585.83	312,585.83
加：会计政策变更						
前期差错更正						
二、本年初余额	300,000.00				12,585.83	312,585.83
三、本年增减变动金额（减少以“-”号填列）	50,000.00				180,455.25	230,455.25
（一）净利润					180,455.25	180,455.25
（二）直接计入所有者权益的利得和损失						
1.可供出售金融资产公允价值变动净额						
2.权益法下被投资单位其他所有者权益变动的影响						
3.与计入所有者权益项目相关的所得税影响						
其他						
上述（一）和（二）小计						
（三）所有者（或股东）投入和减少资本	50,000.00				180,455.25	180,455.25
1.所有者（或股东）投入资本	50,000.00					50,000.00
2.股份支付计入股东权益的金额						50,000.00
3.其他						
（四）利润分配						
1.提取盈余公积						
2.对所有者的分配						
3.其他						
（五）所有者权益内部结转						
1.资本公积转增资本						
2.盈余公积转增资本						
3.盈余公积弥补亏损						
4.其他						
四、本年年末余额	350,000.00				193,041.08	543,041.08

单位负责人：

财务负责人：

审核人：

制表人：

河南省勘紫农业科技有限公司

2023 年度财务报表附注

(单位: 人民币元)

一、公司简介

河南省勘紫农业科技有限公司(以下简称“本公司”)系经开封市龙亭区市场监督管理局批准,于2022年12月05日成立。取得统一社会信用代码:91410202MA9N9TLJ16号《营业执照》。注册资本:200万元。

法定代表人:辛秀莲。

公司经营范围:一般项目:技术服务、技术开发、技术咨询、技术交流、技术转让、技术推广;生物农药技术研发;农业机械服务;农业园艺服务;农业专业及辅助性活动;林业机械服务;农林牧副渔业专业机械的安装、维修;机械设备租赁;农业机械租赁;机械设备销售;农林牧渔机械配件销售;农、林、牧、副、渔业专业机械的销售;化肥销售;肥料销售;制冷、空调设备销售;建筑材料销售;农用薄膜销售;农作物种子经营(仅限不再分装的包装种子);非主要农作物种子生产;灌溉服务;花卉种植;花卉绿植租借与代管理;低温仓储(不含危险化学品等需许可审批的项目);农作物病虫害防治服务;林业有害生物防治服务;农林牧渔业废弃物综合利用;固体废物治理;土壤与肥料的复混加工;通用设备修理;城市绿化管理;市政设施管理(除依法须经批准的项目外,凭营业执照依法自主开展经营活动)许可项目:农药批发;农药零售;建设工程设计(依法须经批准的项目,经相关部门批准后方可开展经营活动,具体经营项目以相关部门批准文件或许可证件为准)。

公司经营地址:河南省开封市龙亭区柳园口乡柳园村西一街60号。

二、财务报表的编制基础

本公司财务报表以持续经营假设为基础，根据实际发生的交易和事项，按照企业会计准则和《企业会计制度》及其补充规定编制。

三、遵循企业会计准则的声明

本财务报表符合企业会计制度的要求，真实、完整地反映了本公司 2023 年 12 月 31 日的财务状况及 2023 年度的经营成果、现金流量和所有者权益变动情况等有关信息。

四、重要会计政策、会计估计的说明

1、会计年度

本公司会计年度采用公历年度，即每年自 1 月 1 日起至 12 月 31 日止。

2、记账本位币

本公司编制本财务报表时所采用的货币为人民币。

3、记账基础和计价原则

根据企业会计制度的相关规定，本公司会计核算以权责发生制为基础。以历史成本为计量基础。

4、现金及现金等价物的确定标准

本公司现金及现金等价物包括库存现金、可以随时用于支付的存款以及本公司持有的期限短（一般为从购买日起，三个月内到期）、流动性强、易于转换为已知金额的现金、价值变动风险很小的投资。

5、存货

(1) 本公司的存货分为开发成本、开发商品、库存材料、低值易耗品等。

(2) 存货的购入与入库按实际成本计价，发出按一次加权平均法计价。低值易耗品于领用时采用一次性摊销法核算。

(3) 存货盘存制度采用永续盘存制。

6、固定资产

(1) 固定资产的标准

本公司的固定资产指使用期限超过一年的房屋建筑物、机器设备、电子设备、运输设备以及其他与经营有关的设备、器具、工具等，或单位价值在 2,000 元以上，并且使用期限超过 2 年、不属于生产经营主要设备的物品。

(2) 固定资产计价：固定资产按取得时的实际成本计价。

固定资产的折旧方法：本公司按年限平均法计提固定资产折旧。

固定资产的减值测试方法、减值准备计提方法

期末对固定资产逐项进行检查，若由于市价持续下跌，或技术陈旧、损坏、长期闲置等原因导致其可收回金额低于账面价值的，按单项固定资产可收回金额低于账面价值的差额计提固定资产减值准备。可收回金额根据资产公允价值减去处置费用后的净额与资产预计未来现金流量的现值两者之中的较高者确定。

7、无形资产

(1) 无形资产的计价和分类

无形资产按照实际成本进行初始计量。购入的无形资产，按实际支付的价款作为

实际成本。

(2) 无形资产的摊销

无形资产自取得当月起在预计使用年限内分期平均摊销，计入损益。

8、收入确认原则

(1) 销售商品收入

销售商品收入同时满足下列条件的，予以确认：

- a、公司已将商品所有权上的主要风险和报酬转移给购货方；
- b、公司既没有保留通常与所有权相联系的继续管理权，也没有对已售出的商品实施有效控制；
- c、收入的金额能够可靠地计量；
- d、相关的经济利益很可能流入公司；
- e、相关的已发生或将发生的成本能够可靠地计量。

(2) 物业出租收入

物业出租按与承租方签定的合同或协议规定按直线法确认房屋出租收入的实现。

(3) 提供劳务

提供劳务以实际已提供的劳务确认相关的收入，在确认收入时，以劳务已提供，与交易相关的价款能够流入，并且与该项劳务有关的成本能够可靠计量为前提。

五、会计政策、会计估计变更及重大前期差错更正及其他事项调整的说明

本公司 2023 年度无应披露的会计政策、会计估计变更、重大前期差错更正等事项。

六、主要税种及税率

按国家法定税种及税率缴纳。

七、财务报表主要项目注释

以下注释项目除特别注明之外，金额单位为人民币元；“年初”指 2023 年 01 月 01 日，“期末”指 2023 年 12 月 31 日，“本期”指 2023 年度。

1. 货币资金

项 目	年初账面余额	期末账面余额
货币资金	353,304.74	526,424.06
合 计	353,304.74	526,424.06

2. 应收账款

项 目	年初账面余额	期末账面余额
应收账款	33,886.34	239,985.91
合 计	33,886.34	239,985.91

3. 其他应收款

项 目	年初账面余额	期末账面余额
其他应收款		385,618.73
合 计		385,618.73

4. 应付账款

项 目	年初账面余额	期末账面余额
应付账款	74,254.38	601,975.43
合 计	74,254.38	601,975.43

5. 应交税费

项 目	年初账面余额	期末账面余额
应交税费	350.87	7,012.19
合 计	350.87	7,012.19

6. 实收资本

项 目	年初账面余额	期末账面余额
实收资本	300,000.00	350,000.00
合 计	300,000.00	350,000.00

7. 未分配利润

项 目	本期金额
本年年年初余额	12,585.83
本期增加额	180,455.25
其中：净利润转入	180,455.25
本年年末余额	193,041.08

8. 营业收入

项 目	本期发生额
营业收入	1,761,535.92
合 计	1,761,535.92

9. 营业成本

项 目	本期发生额
营业成本	953,880.86
合 计	953,880.86

10. 税金及附加

项 目	本期发生额
-----	-------

税金及附加	935.77
合 计	935.77

11. 管理费用

项 目	本期发生额
管理费用	616,853.30
合 计	616,853.30

12. 财务费用

项 目	本期发生额
财务费用	-86.90
合 计	-86.90

13. 所得税费用

项 目	本期发生额
所得税费用	9,497.64
合 计	9,497.64

八、或有事项的说明

本公司无应披露的或有事项。

河南省勘紫农业科技有限公司
2023 年 03 月 06 日



营业执照

(副本) 1-1

扫描二维码登录
“国家企业信用信息公示系统”
了解更多登记、备案、许可、监管信息。



统一社会信用代码
9141010567167548X8

名称 河南金道会计师事务所(普通合伙) 成立日期 2008年02月02日
类型 普通合伙企业 合伙期限 2008年02月02日至2058年02月02日
执行事务合伙人 曹建石 主要经营场所 河南省郑州市金水区经三路66号1号楼19层1908号

经营范围 审查企业会计报表、出具审计报告；验证企业资本，出具验资报告；办理企业合并、分立、清算事宜中的审计业务，出具有关审计报告；基本建设年度财务决算审计；代理记账；会计咨询、税务咨询、管理咨询；商标代理；专利代理；税务筹划；财务收支审计；绩效评价；预算绩效管理咨询服务；清产核资审计；经济责任审计等专项审计；司法会计鉴定；涉税鉴证服务；内部制度编制；资产评估；基建工程预、决、(结)算的编制预审计。(依法须经批准的项目，经相关部门批准后方可开展经营活动)



登记机关

2021年10月14日

国家企业信用信息公示系统网址: <http://www.gsxt.gov.cn>

市场主体应当于每年1月1日至6月30日通过
国家企业信用信息公示系统报送公示年度报告

国家市场监督管理总局监制



会计师事务所 执业证书

名	称：河南金道会计师事务所（普通合伙）		
首席合伙人：	曹建石		
主任会计师：			
经营场所：	河南省郑州市金水区经三路66号1号楼19层 1908号		
组织形式：	普通合伙		
执业证书编号：	41010048		
批准执业文号：	豫财办会〔2008〕6号		
批准执业日期：	2008年01月22日		



证书序号：0010025

说明

- 1、《会计师事务所执业证书》是证明持有人经财政部门依法审批，准予执行注册会计师法定业务的凭证。
- 2、《会计师事务所执业证书》记载事项发生变动的，应当向财政部门申请换发。
- 3、《会计师事务所执业证书》不得伪造、涂改、出租、出借、转让。
- 4、会计师事务所终止或执业许可注销的，应当向财政部门交回《会计师事务所执业证书》。



发证机关：河南省财政厅
二〇〇八年七月三十日

中华人民共和国财政部制

证书编号: 410100480020
No. of Certificate
批准注册协会: 河南省注册会计师协会
Authorized Institute of CPAs
发证日期: 2023 年 07 月 25 日
Date of Issuance

年度检验登记
Annual Renewal Registration

本证书经检验合格, 继续有效一年。
This certificate is valid for another year after
this renewal.

与原件相符



姓名	韩嘉贞
Sex	女
Date of birth	1980-10-30
Working unit	河南金通会计师事务所(普通合伙)
Identity card No.	410100198110300043



证书编号: 410100480019
No. of Certificate

批准注册协会: 河南省注册会计师协会
Authorized Institute of CPAs

发证日期: 2023 年 07 月 25 日
Date of Issuance

年度检验登记
Annual Renewal Registration

本证书经检验合格, 继续有效一年。
This certificate is valid for another year after this renewal.

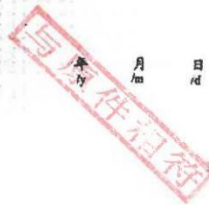

姓名	孙雪
性别	女
出生日期	1991-12-10
工作单位	河南金源会计师事务所(普通合伙)
身份证号码	320321199112103420



社保证明

电子缴款凭证

打印日期： 2024年12月09日

纳税人识别号	91410202MA9N9TLJ16			税务征收机关	国家税务总局开封市龙亭区税务局北郊税务分局		
纳税人全称	河南省勘紫农业科技有限公司			开户银行	中原银行股份有限公司开封 苹果园支行		
				银行账号	410223010100020901		
系统税票号	税(费)种	税(品)目	所属时期起	所属时期止	实缴金额	缴款日期	备注
441026241200351478	企业职工基本养老保险费	职工基本养老保险(单位缴纳)	2024-12-01	2024-12-31	1717.92	2024-12-09 14:08:48	
441026241200351478	企业职工基本养老保险费	职工基本养老保险(个人缴纳)	2024-12-01	2024-12-31	858.96	2024-12-09 14:08:48	
441026241200351477	基本医疗保险费	职工基本医疗保险(单位缴纳)	2024-12-01	2024-12-31	751.59	2024-12-09 14:08:48	
441026241200351478	失业保险费	失业保险(单位缴纳)	2024-12-01	2024-12-31	75.15	2024-12-09 14:08:48	
441026241200351478	失业保险费	失业保险(个人缴纳)	2024-12-01	2024-12-31	32.22	2024-12-09 14:08:48	
441026241200351477	基本医疗保险费	职工基本医疗保险(个人缴纳)	2024-12-01	2024-12-31	214.74	2024-12-09 14:08:48	
441026241200351478	工伤保险费	工伤保险	2024-12-01	2024-12-31	60.12	2024-12-09 14:08:48	
合计金额	叁仟柒佰壹拾元零柒角				¥ 3710.70		
<p>本缴款凭证仅作为纳税人记账核算凭证使用，电子缴税的，需与银行对账单电子划缴记录核对一致方有效。 纳税人如需汇总开具正式完税证明，请凭税务登记证或身份证明到主管税务机关开具。</p> <p>税务机关（电子章）</p> <div></div>							

完税证明



中华人民共和国
税 收 完 税 证 明

No. 341025250100038991

填发日期: 2025 年 1 月 13 日 税务机关: 国家税务总局开封市龙亭区税务局

纳税人识别号	91410202MA9N9TLJ16			纳税人名称	河南省勤农农业科技有限公司	
原凭证号	税 种	品 目 名 称	税款所属时期	入(退)库日期	实缴(退)金额	
341026250100055848	企业所得税	应纳税所得额	2024-10-01 至 2024-12-31	2025-01-13	828.87	
金额合计	(大写)人民币捌佰贰拾捌元捌角柒分					¥828.87
国家税务总局开封市龙亭区税务局 税务机关 (盖章)		填 票 人 电子税务局	备注: 一般申报 正税自行申报。主管税务所(科、分局): 国家税务总局开封市龙亭区税务局北郊税务分局			

国家税务总局开封市龙亭区税务局
征税专用章

安 善 保 管

收 据 联
文 清 税 人 件 完 税 证 明

具有履行合同所必须的设备和专业技术能力承诺书

我公司具有履行合同所必需的设备和专业技术能力，特此承诺。

供应商： 河南省勘紫农业科技有限公司

日期：2025 年 02 月 28 日

参加政府采购活动前三年内，在经营活动中没有重大违法记录声明

我公司在参加政府采购活动前三年内，在经营活动中没有重大违法记录；
特此承诺，如有不实，愿意承担相关责任。

供应商： 河南省勘紫农业科技有限公司

日期：2025 年 02 月 28 日

单位负责人为同一人或者存在直接控股、管理关系的不同单位，不得
同时参加同一合同项目下的政府采购活动承诺书

我公司承诺在参加本项目不存在单位负责人为同一人或者存在直接控股、管理关系的不同单位，没有同时参加同一合同项目下。

特此承诺。

供应商： 河南省勘紫农业科技有限公司

日期：2025 年 02 月 28 日

信用中国

2025/2/17 11:06

全国法院失信被执行人名单信息公布与查询



中国执行信息公开网

(http://zxgk.court.gov.cn/)



失信被执行人(自然人)公布

姓名/名称	证件号码
申国军	1326231967****2016
郑树	5102021973****0919
钟来平	5129211973****3853
雍先全	5129011961****2911
张雪飞	1302811988****005X

失信被执行人(法人或其他组织)公布

姓名/名称	证件号码 (restrainingOrder.html)
北京远翰国际教育咨询有限责任公司	55140080-1
北京远翰国际教育咨询有限责任公司	55140080-1
北京远翰国际教育咨询有限责任公司	55140080-1
河池市弘农加油站	9145120159****977J
河池市弘农加油站	9145120159****977J

查询条件

被执行人姓名/名称:

河南省勘紫农业科技有限公司

身份证号码/组织机构代码:

91410202MA9N9TLJ16

省份:

-----全部-----

验证码:

GMCK



验证码正确!

查询

查询结果

在全国范围内没有找到 91410202MA9N9TLJ16 河南省勘紫农业科技有限公司相关的结果。

https://zxgk.court.gov.cn/shixin/

1/2

2025/2/17 11:06

全国法院失信被执行人名单信息公布与查询
全国法院失信被执行人名单信息公布与查询平台首页
声明

为推进社会信用体系建设，对失信被执行人进行信用惩戒，促使其自动履行生效法律文书确定的义务，根据《中华人民共和国民事诉讼法》相关规定，最高人民法院制定了《关于公布失信被执行人名单信息的若干规定》，自今日起向社会开通“全国法院失信被执行人名单信息公布与查询”平台，社会各界通过该平台查询全国法院（不包括军事法院）失信被执行人名单信息。现就有关事项作出如下声明：

一、被执行人未履行生效法律文书确定的义务，并具有《最高人民法院关于公布失信被执行人名单信息的若干规定》第一条规定的情形之一的，执行法院将根据申请执行人的申请或依职权决定将该被执行人纳入失信被执行人名单，并通过本网站予以公布。

二、各级人民法院将向政府相关部门、金融监管机构、金融机构、承担行政职能的事业单位及行业协会等通报失信被执行人名单信息，供相关单位依据法律、法规和有关规定，在政府采购、招标投标、行政审批、政府扶持、融资信贷、市场准入、资质认定等方面，对失信被执行人予以信用惩戒；将向征信机构通报失信被执行人名单信息，并由征信机构在其征信系统中记录。

国家工作人员、人大代表、政协委员等被纳入失信被执行人名单的，失信情况将通报其所在单位和相关部门；国家机关、事业单位、国有企业等被纳入失信被执行人名单的，失信情况将通报其上级单位、主管部门或者履行出资人职责的机构。

三、纳入失信被执行人名单的被执行人，执行法院将依照《最高人民法院关于限制被执行人高消费及有关消费的若干规定》第一条的规定，对被执行人采取限制消费措施。被执行人为自然人的，被采取限制消费措施后，不得有以下高消费及非生活和工作必需的消费行为：（一）乘坐交通工具时，选择飞机、列车软卧、轮船二等以上舱位；（二）在星级以上宾馆、酒店、夜总会、高尔夫球场等场所进行高消费；（三）购买不动产或者新建、扩建、高档装修房屋；（四）租赁高档写字楼、宾馆、公寓等场所办公；（五）购买非经营必需车辆；（六）旅游、度假；（七）子女就读高收费私立学校；（八）支付高额保费购买保险理财产品；（九）乘坐G字头动车组列车全部座位、其他动车组列车一等以上座位等其他非生活和工作必需的消费行为。被执行人为单位的，被采取限制消费措施后，被执行人及其法定代表人、主要负责人、影响债务履行的直接责任人员、实际控制人不得实施前述行为。因私消费以个人财产实施前述行为的，可以向执行法院提出申请。

四、被纳入失信被执行人名单的公民、法人或其他组织认为有《最高人民法院关于失信被执行人名单信息的若干规定》第十一条规定情形之一的，可以向执行法院申请纠正。

五、本网站提供的信息仅供查询人参考。如有争议，以执行法院有关法律文书为准。因使用本网站信息而造成不良后果的，人民法院不承担任何责任。

六、查询人必须依法使用查询信息，不得用于非法目的和不正当用途。非法使用本网站信息给他人造成损害的，由使用人自行承担相应责任。

七、本网站信息查询免费，严禁任何单位和个人利用本网站信息牟取非法利益。

八、本网站属于政府网站，未经许可，任何商业性网站不得建立与本网站及其内容的链接，不得建立本网站的镜像（包括全部和局部镜像），不得拷贝、复制或传播本网站信息。

九、如对该查询内容有异议，请与执行法院联系。

最高人民法院
2013年10月8日

地址：北京市东城区东交民巷27号 邮编：100745
总机：010-67550114
中华人民共和国最高人民法院 版权所有
京ICP备05023036号

<https://zxgk.court.gov.cn/shixin/>

2/2

欢迎来到信用中国

通知公告 网站声明

**信用中国**
WWW.CREDITCHINA.GOV.CN

信用信息

统一社会信用代码

站内文章

请输入主体名称或者统一社会信用代码

Q 搜索

首页

信用动态

政策法规

信息公示

信用服务

信用研究

诚信文化

信用承诺

信息+

联合奖惩

个人信用

行业信用

城市信用

网站导航

您所在的位置：首页 > 信用服务 > 政府采购严重违法失信行为记录名单

政府采购严重违法失信行为记录名单

河南省勤紫农业科技有限公司

查 询

查询结果



很抱歉，没有找到您搜索的数据



©版权所有：信用中国 | 网站声明 | 关于我们 | 网站地图

主办单位：国家公共信用和地理空间信息中心 指导单位：国家发展和改革委员会 中国人民银行 技术支持：国家信息中心 中经网

网站标识码：bm04000009 京ICP备05052393号-5 京公网安备 11010202007696号

2025/2/17 11:07

重大税收违法失信主体_信息公示_信用中国

欢迎来到信用中国

通知公告 网站声明



信用中国
WWW.CREDITCHINA.GOV.CN

信用信息

统一社会信用代码

站内文章

请输入主体名称或者统一社会信用代码

搜索

首页

信用动态

政策法规

信息公示

信用服务

信用研究

诚信文化

信用承诺

信息+

联合奖惩

个人信用

行业信用

城市信用

网站导航

您所在的位置：首页 > 信用服务 > 重大税收违法失信主体

重大税收违法失信主体

河南省勘紫农业科技有限公司

查询

查询结果



很抱歉，没有找到您搜索的数据



© 版权所有：信用中国 | 网站声明 | 关于我们 | 网站地图

主办单位：国家公共信用和地理空间信息中心 指导单位：国家发展和改革委员会 中国人民银行 技术支持：国家信息中心 中经网

网站标识码：bm04000009 京ICP备05052393号-5 京公网安备 11010202007696号

政府采购网

2025/2/17 11:20

政府采购严重违法失信行为记录名单_中国政府采购网

财政部唯一指定政府采购信息网络发布媒体 国家级政府采购专业网站

服务热线：400-810-1996



中国政府采购网

中国政府购买服务信息平台

www.ccgp.gov.cn

首页

政采法规

购买服务

监督检查

信息公告

国际专栏

当前位置：首页 » 政府采购严重违法失信行为记录名单 »



政府采购严重违法失信行为信息记录

HTTP://WWW.CCGP.GOV.CN/

企业名称：

执法单位：

处罚日期：至

查询前，请至少输入一个查询条件

查找

重置

序号	企业名称	统一社会信用代码 (或组织机构代码)	企业地址	严重违法失信行为的 具体情形	处罚结果	处罚依据	处罚日期	公布日期	执法单位
<div>没有该企业的相关记录</div> <div>本次查询的企业：河南省勤繁农业科技有限公司</div> <div>本次查询的时间：2025年02月17日 11时19分</div>									

提示：本平台信息依据《关于报送政府采购严重违法失信行为信息记录的通知》（财办库[2014]526号）发布。如有疑问请联系具体执法单位。

版权所有 © 2025 中华人民共和国财政部

主办单位：中华人民共和国财政部国库司
网站标识码：bm14000002 | 京ICP备19054529号-1 | 京公网安备11010602060068号
© 1999-2025 中华人民共和国财政部 版权所有 | 联系我们 | 意见反馈

https://www.ccgp.gov.cn/search/cr/

1/1

48

农药经营许可证

农药经营许可证	
编号:	农药经营(豫)41020220017
经营者名称:	河南省勘紫农业科技有限公司
统一社会信用代码:	91410202MA9N9TLJ16
法定代表人(负责人):	辛秀莲
住所:	河南省开封市龙亭区柳园口乡柳园村西一街60号
营业场所:	河南省开封市龙亭区柳园口乡柳园村西一街60号
仓储场所:	河南省开封市龙亭区柳园口乡柳园村西一街60号
经营范围:	农药(限制性使用农药除外)
分支机构:	无
有效期: 2023年2月7日至2028年2月6日	
<div>龙亭区农业农村局 (盖章) 2023年2月7日</div>	

厂家资料

农药登记证

登记证号: PD20160465
登记持有人: 山东一农化工有限公司
农药名称: 咪鲜胺·咯嘧啶
剂型: 水乳剂
农药类别: 杀菌剂
使用范围和使用方法:
总有效成分含量: 40%
有效成分及含量: 咪鲜胺/prochloraz 26.7%
咯嘧啶/tebuconazole 13.3%
毒性: 低毒

作物/场所	防治对象	用药量(制剂量)	施用方式
小麦	赤霉病	20-35毫升/亩	喷雾
水稻	稻飞虱	25-35毫升/亩	喷雾
水稻	稻瘟病	25-35毫升/亩	喷雾
水稻	纹枯病	25-35毫升/亩	喷雾
花生	茎腐病	1000-1500倍液	喷雾

备注: 2022年07月29日, 增加水稻稻飞虱、水稻稻瘟病、水稻纹枯病。2024年7月4日, 变更原持有人山东一农化工有限公司。
首次批准日期: 2016年3月18日
有效期至: 2026年3月18日
中华人民共和国农业农村部
2024年7月4日

农药生产许可证

编号: 农化0057
生产企业名称: 山东一农化工有限公司
统一社会信用代码: 91370105MA3C8P9Q
法定代表人(负责人): 姜洋
住所: 山东烟台经济开发区汇源街20号
生产地址: 山东烟台经济开发区汇源街20号
生产范围: 原油、可湿性粉剂、微乳剂、水剂、可溶液剂、可分散油悬剂、水分散粒剂、悬浮剂、悬浮种衣剂、种子处理悬浮剂
首次批准日期: 2018年04月24日
有效期至: 2028年02月29日
发证机关(盖章):
2023年09月09日





Q/370126YNJ 060-2019

前 言

本标准附录 A 是资料性附录。

本标准由济南一农化工有限公司提出。

本标准起草单位：济南一农化工有限公司。

本标准主要起草人：徐源盛、祁玲民。

本标准首次发布日期：2016 年 3 月，2017 年 9 月第一次修订。2019 年第二次修订。修订版技术指标无改动，变更试验称样量。

企业标准信息公共服务平台
2019年11月18日 12点02分

企业标准信息公共服务平台
公开
2019年11月18日 12点02分



Q/370126YNJ 060-2019

40%戊唑·咪鲜胺水乳剂

本产品中各有效成分的其他名称、结构式和基本物化参数如下

a) 咪鲜胺

ISO 通用名称: prochloraz

CIPAC 数字代号: 407

CAS 登录号: 67747-09-5

化学名称: N-正丙基-N-(2-(2,4,6-三氯苯氧基)乙基)-1H-咪唑-1-甲酰胺

结构式:

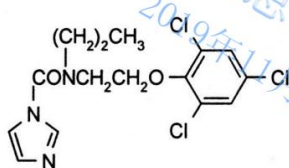

实验式: $C_{13}H_{16}Cl_3N_3O_2$

相对分子质量 (按 2009 年国际相对原子质量计): 376.8

生物活性: 杀菌

熔点 (°C): 38.5~41

沸点: 208~210°C/26.58Pa

蒸气压 (20°C): 0.408mPa

溶解度 (25°C): 水中 34mg/L; >600g/L 丙酮、二氯甲烷、乙醇、乙酸乙酯、甲苯、二甲苯; 约 2.5g/L 己烷

稳定性: 20°C 条件下水中稳定, 浓酸和浓碱介质中分解, 光和长期高温加热 (200°C) 分解

b) 戊唑醇

ISO 通用名称: tebuconazole

CIPAC 数字代号: 494

CAS 登录号: 107534-96-3

化学名称: 1-(4-氯苯基)-3-(1H-1,2,4-三唑-1-基甲基)-4,4-二甲基戊-3-醇

结构式:

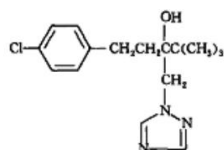

实验式: $C_{18}H_{22}ClN_3O$

相对分子质量 (按 2009 年国际相对原子质量计): 307.5

生物活性: 杀菌

熔点 (°C): 102.4

蒸气压 (20°C): 0.013mPa



Q/370126YNJ 060-2019

溶解度：水中 32mg/L (20℃, pH=7)，二氯甲烷>200g/L，异丙醇、甲苯 50~100g/L，正己烷 <0.1g/L (20℃)

稳定性：在 pH4、7 或 9，22℃水解 DT₅₀>1 年

1 范围

本标准规定了 40%戊唑·咪鲜胺水乳剂的要求、试验方法以及标志、标签、包装、运输和贮运。

本标准适用于由咪鲜胺原药、戊唑醇原药与适宜的助剂制而成的 40%戊唑·咪鲜胺水乳剂。

2 规范性引用文件

下列文件中的条款通过本标准的引用而成为本标准的条款。凡是注日期的引用文件，其随后所有的修改单（不包括勘误的内容）或修订版均不适用于本标准，然而，鼓励根据本标准达成协议的各方研究是否可使用这些文件的最新版本。凡是不注日期的引用文件，其最新版本适用于本标准。

- GB/T 1601 农药pH值的测定方法
- GB/T 1603 农药乳液稳定性测定方法
- GB/T 1604 商品农药验收规则
- GB/T 1605—2001 商品农药采样方法
- GB 3796 农药包装通则
- GB 4838 农药乳油包装
- GB/T 19136—2003 农药热贮稳定性测定方法
- GB/T 19137—2003 农药低温稳定性测定方法
- GB/T 28137 农药持久起泡性测定方法
- HG/T 2467.5—2003 农药悬浮剂产品标准编写规范
- GB 22625—2008 咪鲜胺水乳剂

3 要求

3.1 组成与外观：本品应由符合标准的咪鲜胺原药、戊唑醇原药与适宜的助剂在水相中形成的稳定乳状液，久置后允许有少量分层，轻微摇动或搅动应是均匀的。

3.2 40%戊唑·咪鲜胺水乳剂应符合表1要求。

表1 40%戊唑·咪鲜胺水乳剂控制项目指标

项 目		指 标
咪鲜胺质量分数，%		26.7±1.3
戊唑醇质量分数，%		13.3±0.7
pH值范围		6.0~8.0
倾 倒 性	倾倒后残余物，%	≤ 3.0
	洗涤后残余物，%	≤ 0.5
持久起泡性(1min后)，mL		≤ 25
乳液稳定性（稀释200倍）		合 格
低温稳定性 ^b		合 格
热贮稳定性 ^c		合 格
^{a b c} 正常生产时，低温稳定性和热贮稳定性试验，每三个月至少进行1次。		

4 试验方法



Q/370126YNJ 060-2019

4.1 抽样

按照 GB/T 1605-2001 中 5.3.2 “液体制剂采样”方法进行。用随机数表法确定抽样的包装件，最终抽样量不小于 200mL。

4.2 鉴别试验

本鉴别试验可与咪鲜胺（戊唑醇）质量分数的测定同时进行，在相同的色谱操作条件下，试样溶液某一色谱峰的保留时间与标样溶液咪鲜胺（戊唑醇）的保留时间，其相对差值应在 1.5% 以内。

4.3 咪鲜胺、戊唑醇质量分数的测定

4.3.1 方法提要

试样用甲醇溶解，以乙腈+水为流动相，使用以 Thermo ODS2 HYPERSIL 为填料的不锈钢柱和紫外检测器（225nm），对试样中的咪鲜胺（戊唑醇）进行高效液相色谱分离测定。

4.3.2 试剂和溶液

甲醇：色谱级；

乙腈：色谱级；

水：新蒸二次蒸馏水；

咪鲜胺标样：已知准确质量分数 $\omega \geq 98.7\%$ ；

戊唑醇标样：已知准确质量分数 $\omega \geq 98.9\%$ 。

4.3.3 仪器

高效液相色谱仪：具有可变波长紫外检测器；

色谱数据处理机或工作站；

色谱柱：260mm×4.6mm (i.d.) 不锈钢柱，内装 Thermo ODS2 HYPERSIL 5 μ m 填充物（或具等同效果的色谱柱）；

过滤器：滤膜孔径约 0.45 μ m；

微量进样器：50 μ L；

定量进样管：5 μ L；

超声波清洗器。

4.3.4 高效液相色谱操作条件

流动相： ψ (乙腈:水)=65:35，经滤膜过滤，并进行脱气；

流速：1.0mL/min

柱温：室温（温差变化应不大于 2℃）；

检测波长：225nm；

进样体积：5 μ L；

保留时间：咪鲜胺 8.88min，戊唑醇 12.95min。

上述操作参数是典型的，可根据不同仪器特点，对给定的操作参数作适当调整，以期获得最佳效果。

4.3.5 测定步骤

4.3.5.1 标样溶液的制备

准确称取咪鲜胺标样 0.05g（精确至 0.0002g）、戊唑醇标样 0.025g（精确至 0.0002g）于 100mL 容量瓶中，用甲醇溶解并稀释至刻度，摇匀。

4.3.5.2 试样溶液的制备

准确称取含咪鲜胺试样 0.5g（精确至 0.0002g）、含戊唑醇试样 0.5g（精确至 0.0002g）于 100mL 容量瓶中，用甲醇溶解并稀释至刻度，摇匀。

4.3.5.3 测定

在上述操作条件下，待仪器稳定后，连续注入数针标样溶液，直至相邻两针咪鲜胺（戊唑醇）峰面积相对变化小于 1.5% 后，按照标样溶液、试样溶液、试样溶液、标样溶液的顺序进行测定。

4.3.6 计算



Q/370126YNJ 060-2019

试样中咪鲜胺（戊唑醇）的质量分数将测得的两针试样溶液以及试样前后两针标样溶液中咪鲜胺（戊唑醇）峰面积分别进行平均，咪鲜胺（戊唑醇）质量分数 X_1 （%），按式（1）计算：

$$X_1 = \frac{A_2 \cdot m_1 \cdot \omega}{A_1 \cdot m_2} \quad \text{----- (1)}$$

式中：

A_1 —标样溶液中，咪鲜胺（戊唑醇）峰面积的平均值；

A_2 —试样溶液中，咪鲜胺（戊唑醇）峰面积的平均值；

m_1 —咪鲜胺（戊唑醇）标样的质量，g；

m_2 —试样的质量，g；

ω —标样中咪鲜胺（戊唑醇）的质量分数，%。

4.3.7 允许差

两次平行测定结果之差，应不大于2.5%，取其算术平均值作为测定结果。

4.4 pH值的测定

按GB/T 1601进行。

4.5 倾倒性试验

按HG/T 2467.5-2003中4.9进行。

4.6 持久起泡性试验

按HG/T 2467.5-2003中4.11进行。

4.7 乳液稳定性试验

试样用标准硬水稀释200倍，按照GB/T 1603进行。

4.8 低温稳定性试验

按GB/T 19137-2003中2.1进行。经轻微搅动，应无可见的粒子和油状物为合格。

4.9 热贮稳定性试验

按GB/T 19136-2003中2.1进行。各有效成分相对分解率不大于5%，其它各项指标符合标准要求，则为合格。

4.10 产品的检验与验收

应符合GB/T 1604的有关规定，极限数值处理，采用修约值比较法。

5 标志、标签、包装、贮运

5.1 40%戊唑·咪鲜胺水乳剂的标志、标签和包装应符合GB 3796和GB 4838中的规定，并应有农药生产批准证书号、农药登记证号、标准号和商标。

5.2 40%戊唑·咪鲜胺水乳剂可采用聚酯瓶或玻璃瓶包装，规格为50mL或100mL，外包装为钙塑箱或纸板箱，每箱20瓶。根据用户要求或定货协议，可以采用其他形式的包装，但要符合GB 4838中的有关规定。

5.3 包装件应贮存在通风、干燥的库房中，堆码方式应符合安全、搬运方便。

5.4 贮运时，严防潮湿和日晒，不得与食物、种子、饲料混放，避免与皮肤、眼睛接触，防止由口鼻吸入。

5.5 安全：在使用说明书和包装容器上，除有醒目的毒性标志外，还应有毒性说明，使用注意事项、中毒症状、解毒方法和急救措施等。使用本品时应戴防手套、防毒面具、穿干净的防护服。施药后应立即用肥皂和水洗净。如误服应清洗口部并催吐，如溅入眼内，应用大量清水冲洗，如发生中毒现象，应及时送医院治疗。

5.6 保证期：在规定的贮运条件下，40%戊唑·咪鲜胺水乳剂的保证期，从生产日期算起为两年。



Q/370126YNJ 060-2019

附录 A
(资料性附录)
色谱图

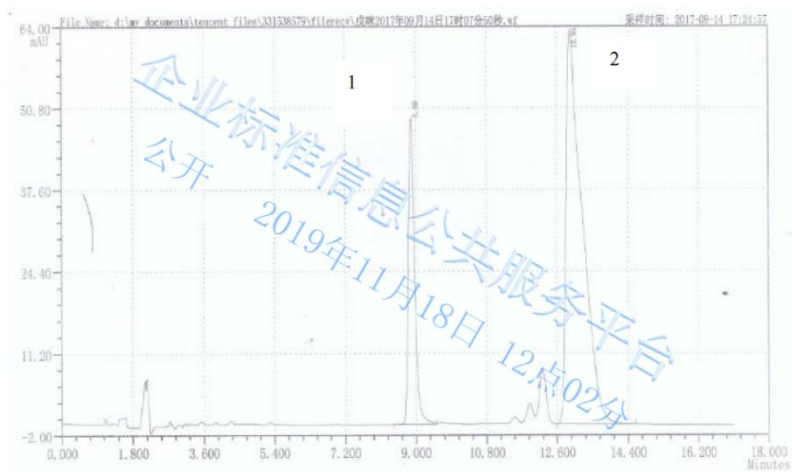

峰 1—咪唑胺
峰 2—戊唑醇

图 A.1 试样溶液中咪唑胺、戊唑醇液相色谱图